

TECNOLOGICO NACIONAL DE MEXICO CAMPUS ROQUE



**EXAMEN DIAGNOSTICO
MANUAL PARA ASPIRANTES**

Contenido

1. ACCESO AL EXAMEN.....	1
2. DESCRIPCIÓN DEL ESCRITORIO DEL EXAMEN	2
3. DESCRIPCIÓN DE LAS SECCIONES DEL EXAMEN.....	3
4. TERMINACIÓN DEL EXAMEN	4
5. SOLUCIÓN DE POSIBLES FALLAS.....	4

1. ACCESO AL EXAMEN.

El examen funciona en cualquiera de los navegadores más populares como Edge, Internet Explorer, Chrome, Opera o Firefox.

Para ingresar a la página web escriba en el navegador de Internet de su elección la siguiente URL: <http://admision.roque.tecnm.mx>. (Observe que en la dirección no se escribe con www, si lo hace no tendrá acceso al examen diagnóstico.)

En la figura 1, se muestra la página inicial del examen.



Figura 1. Pantalla de acceso al examen diagnóstico.

Procure disponer de su número de ficha y NIP para que se le conceda el acceso. Escríbalos en el campo correspondiente como se le indica en la figura 2 y con el mouse dé click en botón ENTRAR.

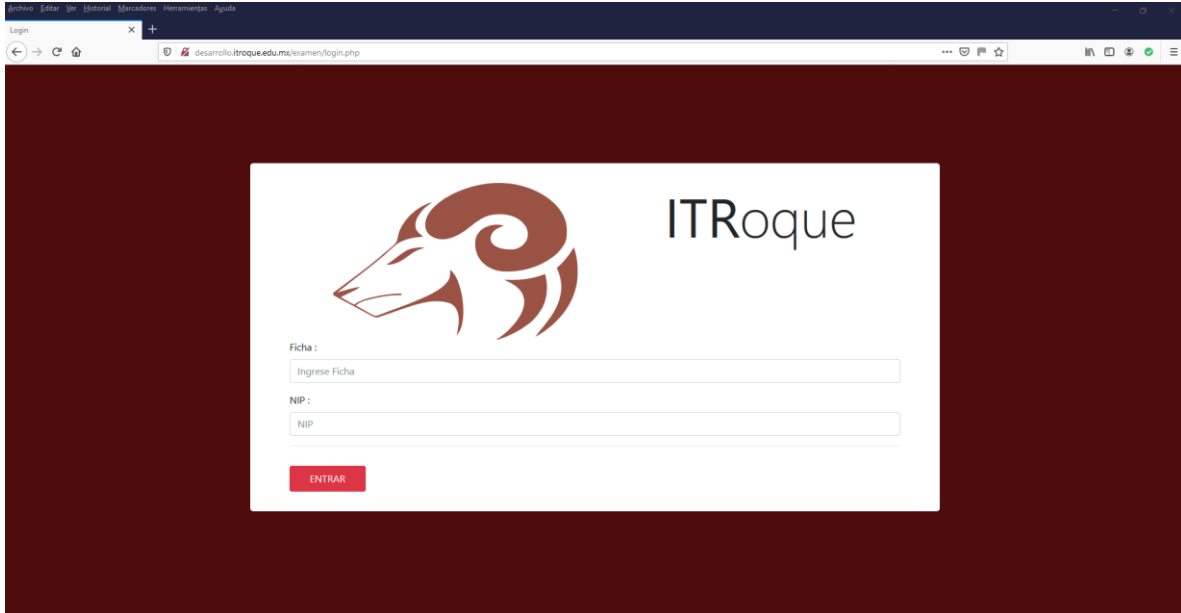

Figura 2. Campos para ficha y NIP

2. DESCRIPCIÓN DEL ESCRITORIO DEL EXAMEN

Una vez que escriba su número de ficha y su NIP se le mostrará el escritorio del examen, en la figura 3 puede observarlo.

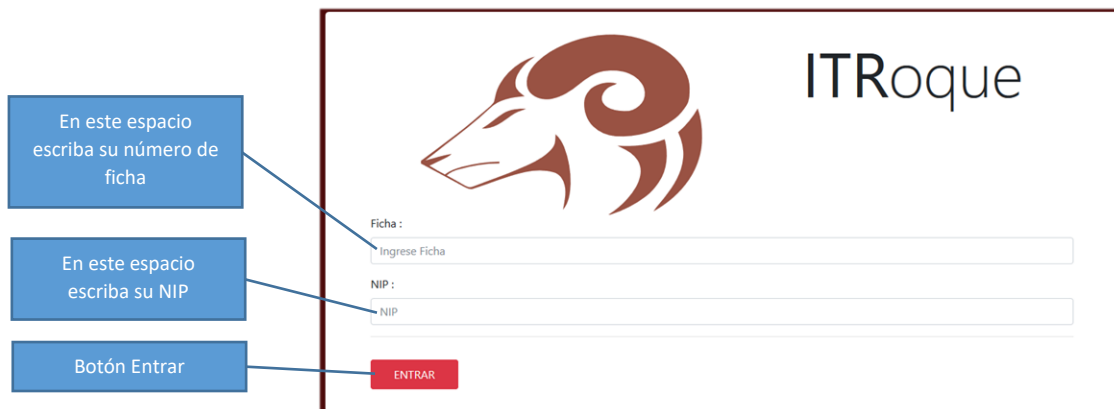

Figura 3. Escritorio del examen diagnóstico.

En la figura 4 se describe los elementos del escritorio.



Figura 4. Elementos del escritorio del examen diagnóstico.

El menú selector de la sección cambiará dependiendo de la carrera a la que este aplicando. En la figura 5 se muestra los posibles menús que se le mostrarán.

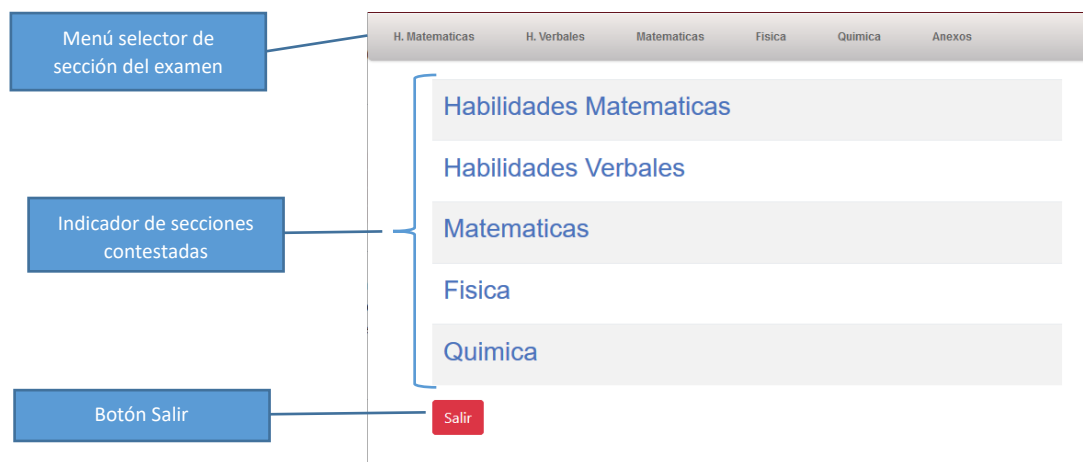

Figura 5. Tipos de menús para selección según la carrera deseada.

En ambas opciones se dispone de una sección de anexos, en ella podrá encontrar algunas lecturas que se le solicitan en el examen, así como una tabla periódica y un formulario. En la figura 6 se le muestra el contenido de esta sección.



Figura 6. Opciones de la sección Anexos.

3. DESCRIPCIÓN DE LAS SECCIONES DEL EXAMEN

Para completar el examen es necesario realizar cada una de las secciones que se le indican.

Cuando elija alguna de las secciones se le mostrarán las preguntas que debe contestar, el examen es de opciones múltiples, solo seleccione la respuesta correcta, del lado derecho se encuentra una barra de desplazamiento, deslízcala según sea necesario para visualizar toda la sección. Al terminar de clic en el botón enviar. Tenga mucho cuidado de hacerlo cuando todas las preguntas estén contestadas, si lo hace antes de terminar, podrá entrar nuevamente a la sección, pero deberá hacer nuevamente las preguntas que ya tenía contestadas. En la figura 7 puede observar una imagen del examen.



Figura 7. Una sección del examen.

4. TERMINACIÓN DEL EXAMEN

A medida que vaya contestando cada una de las secciones en el indicador de avance se le mostrará una palomita en azul por cada sección ya contestada. En la Figura 8 se puede observar un ejemplo.

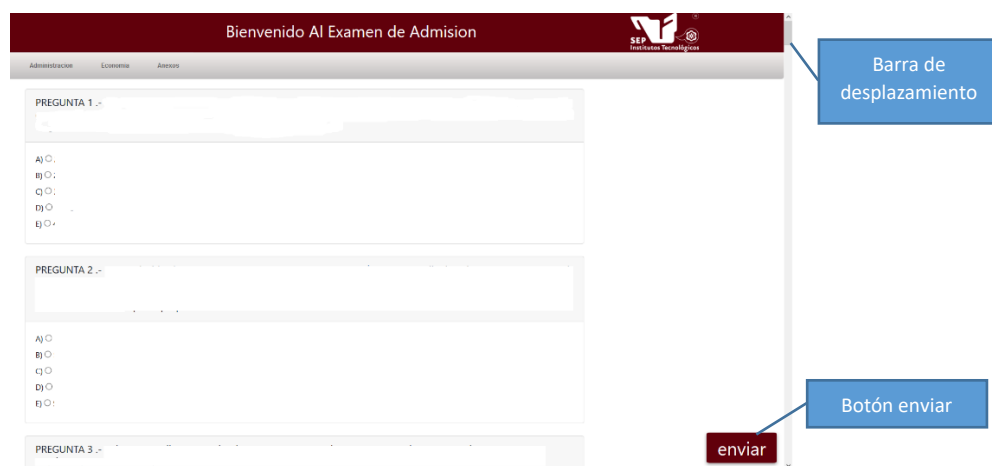
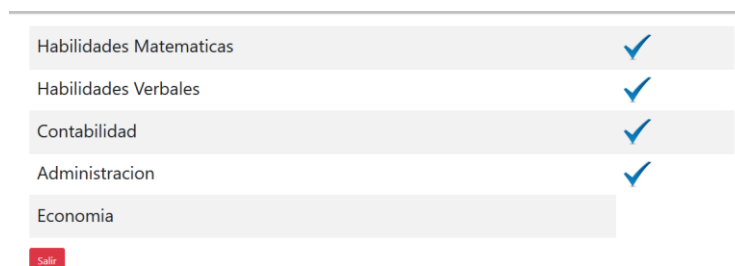

Figura 8. Ejemplo de secciones contestadas

Cuando ya tenga todas las secciones contestadas solo de clic en el botón Salir y con esto habrá concluido el examen diagnóstico.

5. SOLUCIÓN DE POSIBLES FALLAS.

En el caso de que se presente alguna contingencia con la conexión a Internet o el suministro eléctrico, solo debe de entrar nuevamente al examen, como ya se le explico anteriormente, en el escritorio no se mostrarán las palomitas de las secciones que ya realizo, pero sus respuestas ya se encuentran guardadas en el sistema por lo que no deberá hacerlas nuevamente, entre a la sección que estaba realizando cuando perdió la conexión, en este caso si tendrá que empezar nuevamente de forma normal.